

ПРАЙС ЛИСТ НА ОСНОВНЫЕ ЗАПАСНЫЕ ЧАСТИ К ТРК ЛИВЕНКА

Номер чертежа	Наименование	Цена без НДС, руб.	Цена с НДС, руб.
Применение: Все типы ТРК Ливенка с 2007г. по 2018г.			
522.00.00.00	Измеритель объема ПЖ-2-25	20050,00	23 659,00
1051.00.00.00-03 (Лкабеля=1300) * (Ревизия 3)	Датчик оборотов ДИ-О-5.3	4900,00	5 782,00
375.00.00.08	Вставка	2309,32	2 725,00
522.02.00.00	Кулиса в сборе	2000,00	2 360,00
763.09.00.00	Золотник в сборе	2745,76	3 240,00
070.22.00.09	Прокладка	16,50	19,47
070.22.00.26-01	Манжета	433,00	510,94
375.03.00.00	Уплотнение с валом	4000,00	4 720,00
070.22.00.00-10	Измеритель объема ПЖ-4-25	20900,00	24 662,00
Применение: ТРК Ливенка напорного типа с 2018г. (по заказу)			
070.22.08.00	Кулиса	2000,00	2 360,00
1051.00.00.00-03 (Лкабеля=1300) * (Ревизия 3)	Датчик оборотов ДИ-О-5.3	4900,00	5 782,00
070.22.06.00	Вал коленчатый	1500,00	1 770,00
070.22.02.00	Золотник	2745,76	3 240,00
070.22.06.04	Кольцо запорное	30,00	35,40
070.22.00.07	Пружина	50,00	59,00
070.22.00.09	Прокладка	16,50	19,47
070.22.00.11	Прокладка	16,50	19,47
070.22.00.26	Манжета фторопластовая для ТРК	433,00	510,94
070.22.11.03 (Слан)	Вставка	2309,32	2 725,00

070.22.00.00	Измеритель объема ПЖ-4-25		20900,00	24 662,00
<i>Применение: ТРК Ливенка до 2007г.</i>				
070.22.08.00	Кулиса		2000,00	2 360,00
1,2-8x22-4 ГОСТ 8752-79	Манжета		85,00	100,30
070.22.00.07	Пружина		50,00	59,00
070.22.00.09	Прокладка		16,50	19,47
070.22.00.11	Прокладка		16,50	19,47
070.22.00.22	Втулка		100,00	118,00
070.22.02.00	Золотник		2745,76	3 240,00
070.22.06.00	Вал коленчатый		1500,00	1 770,00
070.22.06.04	Кольцо запорное		30,00	35,40
070.22.00.26	Манжета фторопластовая для ТРК		433,00	510,94
070.22.11.03 (Слан)	Вставка		2309,32	2 725,00
ПЖ2-25 522.00.00.00		ПЖ4-25 070.22.00.00-10		ПЖ4-25 070.22.00.00
				

КЛАПАН ДВОЙНОГО ДЕЙСТВИЯ ЭЛЕКТРОМАГНИТНЫЙ КЛАПАН

734.05.00.00 (Применялся в ТРК Ливенка всасывающего типа до 2007г. 220В	Клапан	8800,00	10 384,00
734.05.00.00-02 Применение ТРК Ливенка всех типов 220В	Клапан	8050,00	9 499,00
734.05.00.00-07 Применение ТРК Ливенка на 24В, бензовозы	Клапан	12000,00	14 160,00
734.05.00.00-05 Применение ТРК Ливенка для масел	Клапан	10600,00	12 508,00

Запасные части к клапану 734.05.00.00-02

734.05.06.00	Поршень	1500,00	1 770,00
734.05.00.04	Втулка	850,00	1 003,00
734.05.00.06	Кольцо	638,00	752,84
734.05.00.07	Пружина	66,00	77,88
008-010-14-2-3 (3826с-НТА)	Кольцо	66,00	77,88
015-019-25-2-3 (3826с-НТА)	Кольцо	66,00	77,88
Кольцо 049-055-36-2-3 (3826с-НТА)	Кольцо	132,00	155,76
ремкомплект клапана 734.05.00.00-02	Поршень в сборе (ремонт)	3200,00	3 776,00
Комплект запасных частей ЗИП (РТИ)	комплект РТИ	2200,00	2 596,00
734.05.00.03	Пружина	50,00	59,00
734.05.03.05	Прокладка	28,60	33,75
734.05.06.05	Прокладка	20,00	23,60

Клапан 734.05.00.00



**Клапан 734.05.00.00-02
Клапан 734.05.00.00-07**

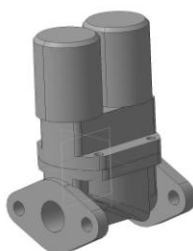

Клапан 734.05.00.00-05

